

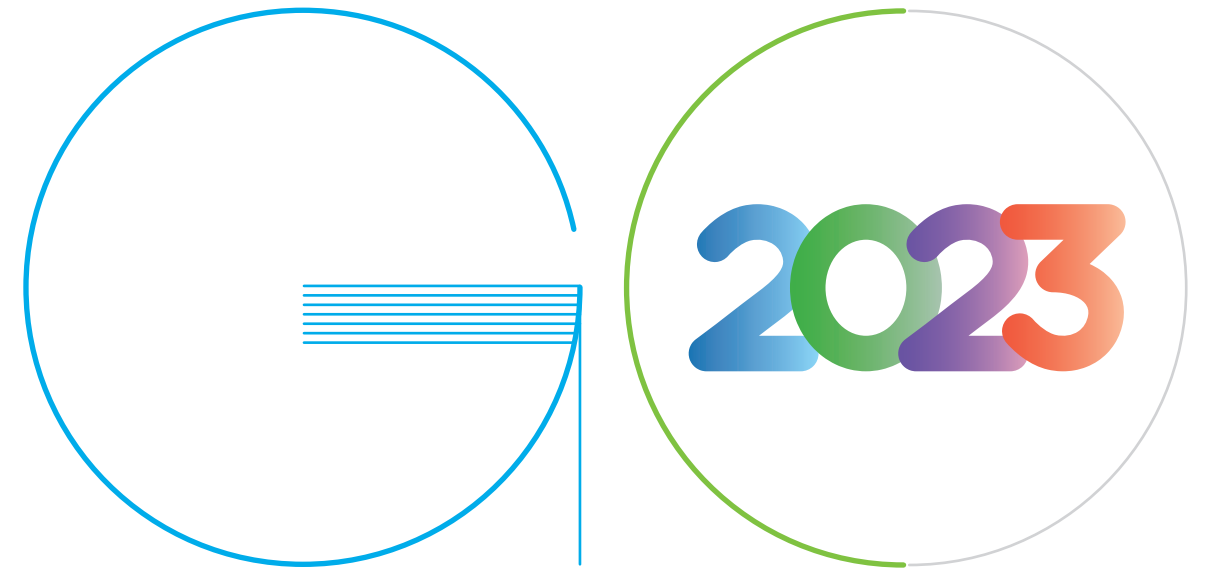

Gimpo Cultural Foundation
2023 Annual Report



2023 김포문화재단 연차보고서

Gimpo Cultural Foundation
2023 Annual Report

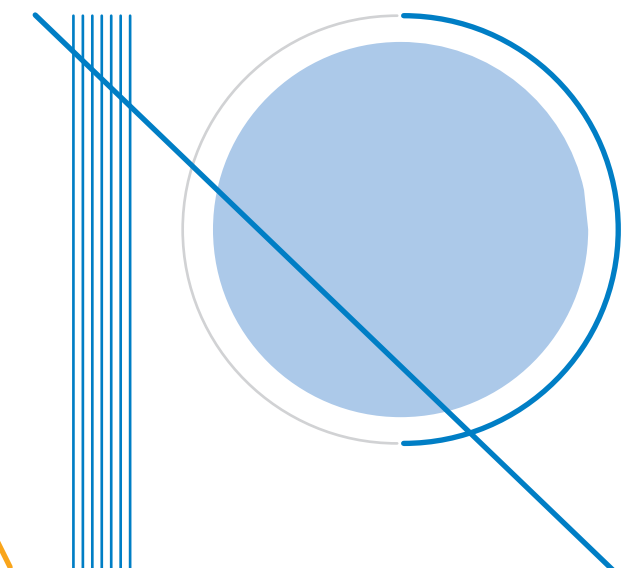
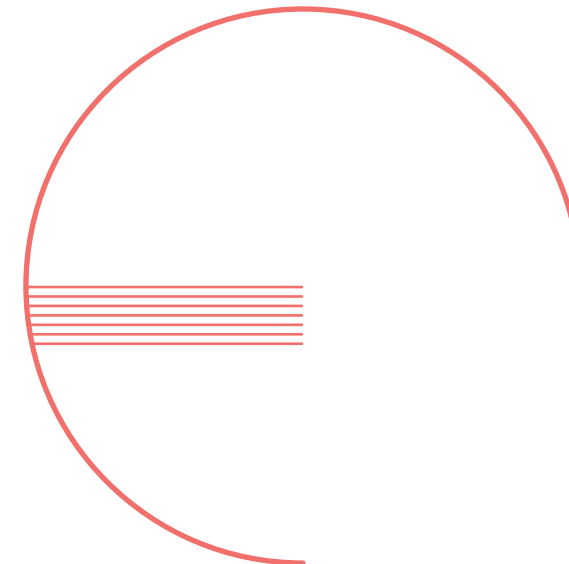

2023 김포문화재단 연차보고서

Gimpo Cultural Foundation
2023 Annual Report

2023 김포문화재단 연차보고서

Gimpo Cultural Foundation 2023 Annual Report

발행처 재단법인 김포문화재단
발행인 이계현
발행일 2024년 9월
기획 김포문화재단 홍보콘텐츠팀
디자인 에이플랜 www.aplan17.com



누리집 www.gcf.or.kr
전 화 031-999-3927
팩 스 031-996-5655
주 소 김포시 돌문로 26 김포아트홀

Contents

Gimpo Cultural Foundation 2023 Annual Report

1. 김포문화재단 만나기

여는 말	04
걸어온 길	06
미션 및 비전 조직구성	07

2023

Contents

Gimpo Cultural Foundation 2023 Annual Report

2. 운영시설

김포아트홀	08
김포아트빌리지	
통진두레문화센터	
김포국제조각공원	
애기봉평화생태공원	
월곶생활문화센터	
김포평화문화관	
김포문예창고	
밀다리마을박물관	
작은미술관 보구곳	
vvv갤러리	

3. 한눈에 보는 2023

운영 성과	12
-------	----

4. 주요성과

1. 시민참여 문화프로그램	
시민중심 문화예술교육	16
지역자원 특화 축제	25

2. 공간 활성화를 위한 문화사업	
김포아트홀	32
김포아트빌리지 아트센터	33
김포아트빌리지 한옥마을	34
통진두레문화센터	35
김포국제조각공원	36
애기봉평화생태공원	38
월곶생활문화센터	39
작은미술관 보구곳	40
vvv갤러리	41

3. 시민과 나누는 문화서비스	
지역예술인 지원사업	44
찾아가는 문화예술	51

4. 시민에게 신뢰받는 조직문화	
시민소통 활성화	56
2023 Review	60



2024년 6월
김포문화재단 대표이사
이계현

안녕하십니까,
김포문화재단 대표이사 이계현입니다.

- 김포문화재단의 지난 2023년은 시민과의 문화적 소통, 지역 고유의 문화자원을 기반으로 시민들이 문화적 자부심을 느낄 수 있는 도시로 거듭날 수 있도록 많은 고민과 노력으로 채워낸 한 해였습니다.
- 시민활동가를 주축으로 한 다양한 활동을 통해 문화자치 실현에 한 걸음 다가섰으며, 김포 고유의 문화자원 발굴과 확산을 위해 다양한 공연, 전시, 행사, 축제 등 지역을 대표하는 문화예술 콘텐츠를 개발하고 활성화하기 위해 노력했습니다. 또한 문화, 예술, 관광 등 다양한 분야의 융·복합 공간이 조성될 수 있도록 운영 시설들의 특성을 살린 다양한 콘텐츠를 선보였습니다.
- 이미 문화적 품격을 갖춘 김포 시민 여러분과 우리 지역을 대표하는 수많은 문화·예술인들, 김포시와 김포문화재단 우리 모두가 함께 빚어낸 성과라 생각합니다. 우리의 고민과 노력이 보다 발전한 모습으로 일상 속에 고스란히 전해졌을 것이라 믿습니다.
- 앞으로도 문화와 예술을 통해 70만 도시를 향하는 김포의 가치를 올리고 시민의 일상에 더욱 가까이, 문화로 깊이 다가서는 김포문화재단이 되겠습니다.

감사합니다.

- **법 인 명** | 재단법인 김포문화재단
- **소 재 지** | 경기도 김포시 돌문로 26
- **설 립 일** | 2015년 9월 3일
- **출 범 일** | 2015년 12월 16일
- **설립근거**
 - 민법 제32조(비영리 법인의 설립 및 허가)
 - 문화예술 진흥법 제3조(시책과 권장)
 - 공익법인의 설립 운영에 관한 법률 제4조(설립허가 기준)
 - 김포문화재단 설립 및 운영에 관한 조례
- **설립목적**
 - 김포시민의 다양한 문화향유 욕구에 대한 능동적인 대처 및 전문적 서비스 제공

김포문화재단은 김포시의 문화예술을 진흥하고 지역사회의 문화적 풍요를 더하기 위해 2015년에 창립되어 시민들에게 다채롭고 풍부한 문화예술 경험을 제공하는 것을 최우선 과제로 삼고 있습니다. 다양한 프로그램과 축제 등으로 시민들이 일상 속에서 쉽게 문화예술을 접할 수 있는 환경을 구축하여 창의적이고 활기찬 지역사회를 만들어가고 있습니다.

김포아트홀을 중심으로 각 공간에서 운영되는 공연, 전시, 교육 프로그램은 시민들의 문화적 욕구를 충족 시키고 지역 예술가들과의 협력을 통해 김포시의 문화적 잠재력을 발휘하도록 돕습니다.

또한 국내·외 문화예술 단체와의 교류를 통해 글로벌 문화 네트워크를 형성하고 디지털 시대에 발맞춰 온라인 문화예술 콘텐츠를 제공하여 언제, 어디서나, 누구나 문화예술을 즐길 수 있도록 노력하고 있습니다.

김포문화재단은 앞으로도 끊임없는 혁신과 도전을 통해 김포시의 문화예술 발전을 선도하고 모든 시민이 함께 즐기고 참여할 수 있는 문화공동체를 만들어 나갈 것입니다.

● 연혁

연도	일자	내용
2023	12. 27.	조직개편(2본부 1관 8팀)
	12. 19.	밀다리마을박물관 명칭 변경 (구, 개곡복지회관)
	4. 3.	제4대 이계현 대표이사 취임
2022	11. 24.	개곡복지회관 개관
	9. 14.	개곡복지회관 위·수탁 협약
	3. 28.	김포문예창고 개관
	3. 16.	김포문예창고 위·수탁 협약
	3. 1.	애기봉평화생태공원 생태탐방로 개장
2021	10. 07.	애기봉평화생태공원 개관
2020	11. 5.	조직개편(2본부 10팀)
	9. 3.	제3대 안상용 대표이사 취임
	7. 31.	애기봉평화생태공원 위·수탁 계약
2019	12. 21.	김포평화문화관 개관
	06. 10.	조직개편(2본부 7팀)
2018	10. 28.	월곶생활문화센터 개관
	10. 1.	제2대 최해왕 대표이사 취임(연임)
	6. 29.	월곶생활문화센터 위·수탁 계약
	3. 1.	김포아트빌리지 개관
2017	12. 27.	김포아트빌리지 인수(1국 7팀)
	11. 27.	작은미술관 보구곳 개관
	7. 1.	김포아트빌리지 위·수탁 계약
2016	1. 1.	김포국제조각공원 인수
2015	12. 16.	김포문화재단 출범(1국 6팀)
	11. 10.	김포아트홀, 통진두레문화센터 인수
	10. 01.	제1대 최해왕 대표이사 취임
	9. 3.	김포문화재단 법인 등기(창립일)
	9. 2.	김포문화재단 법인 설립 허가(경기도)
	5. 13.	김포문화재단 설립 및 운영에 관한 조례 제정
2014	1. 14.	김포시 문화재단 기본계획 수립

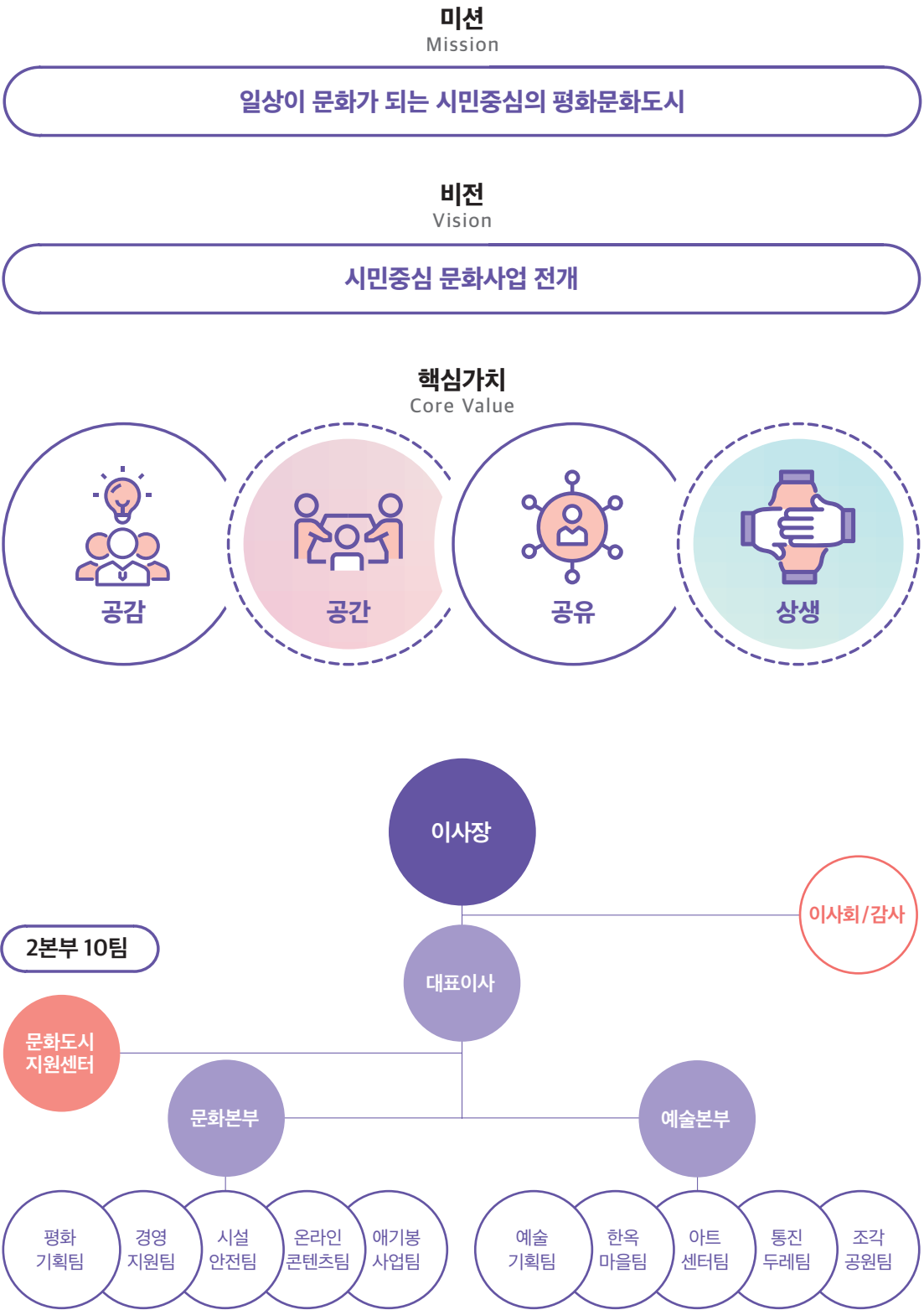



운영시설

● 운영시설



김포아트홀

김포아트홀은 김포문화재단의 핵심 공간으로 최신 무대시설을 갖춘 아트홀은 다양한 공연, 전시 그리고 문화예술 교육 프로그램이 펼쳐집니다. 예술성과 대중성을 겸비한 프로그램을 통해 시민들에게 수준 높은 문화예술 경험을 제공하며 지역 문화예술의 중심지로 자리매김하고 있습니다.

- 공연장(503석), 전시실, 세미나실, 연습실
- 김포시 돌문로 26



김포아트빌리지

김포아트빌리지는 예술가들의 창작과 교류를 지원하는 복합문화공간입니다. 다양한 예술 장르의 창작 스튜디오와 전시 공간이 마련되어 있으며 특히 한옥마을은 전통 한옥 건축양식을 현대적으로 재해석한 특별한 공간으로 한국의 아름다운 전통문화를 보존하고 체험 활동을 통해 전통의 미를 깊이 있게 경험할 수 있습니다.

- 야외공연장, 전시실, 다목적홀, 한옥마을, 한옥숙박체험관
- 김포시 모담공원로 170



통진두레문화센터

통진두레문화센터는 전통과 현대를 아우르는 프로그램을 통해 지역 사회와의 문화적 연대를 강화하고 있습니다. 특히 국악과 어린이·가족 프로그램에 특화된 통진두레문화센터는 김포 북부권의 공연예술을 주도하는 주요 공간입니다.

- 공연장(217석), 홍보전시실, 연습실
- 김포시 통진읍 김포대로 2347-8



김포국제조각공원

김포국제조각공원은 자연과 예술이 조화롭게 어우러진 야외 전시 공간으로 세계적인 설치미술 작품을 한자리에서 감상할 수 있는 곳입니다. 이곳의 모든 조각품은 자연 경관과 조화를 이루도록 배치되어 방문객들이 산책을 하며 작품을 감상하는 동안 예술과 자연의 아름다움을 동시에 느낄 수 있습니다.

- 공원(70,000㎡), 국제조각작품 30점
- 김포시 월곶면 고막리 435-14



애기봉평화생태공원

애기봉평화생태공원은 자연과 역사 그리고 평화의 메시지가 어우러진 특별한 장소로 한반도의 분단 역사와 평화의 중요성을 조명합니다. 또한 공원 내에는 전망대가 설치되어 있어 분단된 땅을 바라보며 평화의 소중함을 깊이 느낄 수 있습니다. 방문객들에게 감동적 경험을 선사하는 애기봉평화생태공원은 평화를 담아내는 상징적인 장소로 자리 잡고 있습니다.

- 전시관, 교육관, 전망대, 카페
- 김포시 하성면 평화공원로 289



월곶생활문화센터

월곶생활문화센터는 지역 주민들에게 다양한 문화적 경험과 교육 기회를 제공하는 공간으로 문화예술의 중요성을 인식하고 지역 주민들이 창의적이고 활기찬 문화생활을 즐길 수 있도록 다양한 프로그램을 제공하며 지역사회와의 유대감을 강화하고 있습니다.

- 마주침공간, 북카페, 통진도호부전시관
- 김포시 월곶면 군하로 276번길 20



김포평화문화관

김포평화문화관은 다양한 장르와 스타일의 작품을 포괄적으로 전시하여 방문객들에게 시각적으로 풍부한 인상을 남기고 있습니다. 각 작품들은 예술가의 창의적 발상과 탁월함을 고스란히 담아내어 문화 예술의 다채로운 면모를 체험할 수 있습니다.

- 전시실(4), 영상실, VR체험, 포토존
- 김포시 월곶면 용강로 13번길 38



김포문예창고

김포문예창고는 예술가들이 자유롭게 표현할 수 있는 창의적인 공간을 제공하여 지역 문화예술의 활성화와 발전에 힘쓰고 있습니다. 지역사회와의 긍정적인 상호작용을 통해 문화적 경험과 이해를 넓혀가는 곳으로 예술의 다양성과 창의성을 존중하며 지역 예술가들의 창작 활동을 지속적으로 지원하고 있습니다.

- 전시실, 커뮤니티 공간
- 김포시 월곶면 평화공원로 34



밀다리마을박물관

밀다리마을박물관은 예술의 다양성과 창의성을 존중하며 지역 시민들의 참여와 협력을 장려하여 김포의 문화적 자산을 보존하고 발전시키는 데 노력하고 있습니다.

- 전시실, 커뮤니티공간
- 김포시 월곶면 애기봉로456번길 11



작은미술관 보구곶

작은미술관 보구곶은 자연과 예술이 만나는 아름다운 공간으로 작은 규모임에도 불구하고 예술의 깊이와 창의성을 표현하는 장소입니다. 자연의 아름다움과 예술의 조화를 동시에 느낄 수 있으며 작가들의 창의적인 접근은 방문객들에게 감성적 인상을 남기고 동시에 예술의 힘을 통한 새로운 시각을 제공합니다.

- 김포시 월곶면 문수산로 373



비비갤러리

비비갤러리(북변갤러리)는 신도시 개발로 낙후된 북변동의 가치를 재발견하고 알리기 위해 김포의 로컬 문화 기업들과 김포문화재단이 협업하여 로컬 자생 문화 프로젝트로 조성한 문화공간입니다. (※ 2023.12월 운영종료)

- 김포시 북변중로 521

하 하하에 하하하 2023

기획공연

프로그램

49^건

운영 횟수

102^회

관람인원

21,386^명

지역 특화 축제

프로그램

12^건

관람인원

6,501^명



기획전시

프로그램

25^건

운영일수

1,400^일

관람인원

384,665^명



예술활동지원

활동지원

207^건

지원분야

7^{장르}

참여예술인

762^명



문화예술 교육

프로그램

62^건

운영 횟수

443^회

수강인원

10,825^명

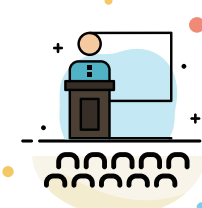

공식 채널 홍보

온라인 홍보

2,411^건

회원수

66,512^명

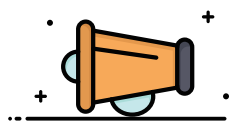
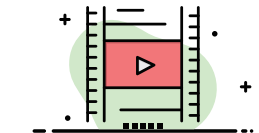

수상

2023
GDWEB Design Awards

Web부문
디자인 우수상



01
주요성과

시민참여 문화프로그램

시민중심 문화예술교육
지역자원 특화 축제

시민예술 아카데미

시민예술아카데미는 순수예술에 집중하여 전문가와 시민들이 함께 연구하며 무대(갤러리)에서 완성하는 혁신적 과정을 통해 차별화된 예술 경험을 제공하는 순수예술 중심 교육입니다.

공연예술

- 사 업 명 | FUN FUN한 경험 그리고 The 뽀뽀한 무대
- 사업기간 | 2023. 7월 ~ 10월
- 교육분야 | 합창, 뮤지컬, 무용(발레)
- 교육횟수 | 76회 ● 성과발표회 | 1회 ● 만 족 도 | 91.5%
- 주요내용 | 김포시민 대상의 참여형 공연 교육 및 성과발표회 개최

(단위 : 회,명)

분야	운영일정	운영횟수	수강인원
합 창		24	36
뮤 지 컬	7.10 ~ 10.8	26	23
무용(발레)		26	16



프로그램 | 3건

수강인원 | 75명

관람인원 | 491명

시각예술

- 사 업 명 | 어쩌다 예술가 시즌2
- 사업기간 | 2023. 5월 ~ 11월
- 교육횟수 | 20회
- 주요내용 | 멘토(4명)와 멘티(19명) 간 멘토링으로 시각예술에 대한 역량 강화 및 개발

(단위 : 회,명)

구분	운영일정	운영횟수	수강인원
워크숍	5월 ~ 9월	15	19
전시 연계 교육	10.20 ~ 11.11	5	38



수강인원 | 19명

작품수 | 67점

관람인원 | 2,746명

전시연계 교육

김포문화재단은 기획 전시를 통해 예술의 다채로운 면모를 선보이고 있습니다. 특히 전시와 연계된 교육 프로그램으로 관람객들에게 작품에 대한 깊이 있는 이해와 몰입을 돕고 있습니다. 이러한 통합적 접근은 예술적 감수성과 지식을 풍부하게 하여 전시를 단순한 관람을 넘어서는 특별한 경험으로 승화시킵니다.

- 사업기간 | 2023. 1월 ~ 12월
- 사업대상 | 전시 관람객
- 사업장소 | 아트빌리지, 국제조각공원, 작은미술관 보구곳
- 주요내용

(단위 : 회,명)

프로그램	운영일정	운영횟수	수강인원
감상일상	1.1 ~ 1.29	10	538
보구곳에 매화향기 퍼지고	4.1 ~ 4.22	8	93
숲길을 걸으며	4.27 ~ 6.4	29	541
2023 김포국제조각컨퍼런스	7.4	1	100
어린이왕자 in 김포	8.26 ~ 9.23	10	70
Punch-Drunk : 발굴된 미래	9.2 ~ 9.16	6	197
빛의 정원 in 보구곳	11.4 ~ 12.16	8	195

프로그램 | 7건

운영횟수 | 72회

수강인원 | 1,734명



공간특화교육

한옥마을 교육프로그램은 우리 전통문화의 아름다움과 가치를 전하는 것을 목표로 합니다. 다양한 연령대와 배경을 가진 수강생들이 우리문화의 내면적 아름다움을 이해하고 그 가치를 재발견할 수 있는 특별한 기회를 제공하고 있습니다.



프로그램 | 5건



운영회수 | 58회



수강인원 | 880명

한옥마을

- 사업기간 | 2023. 5월 ~ 11월
- 사업대상 | 김포시민
- 주요내용

프로그램	운영일정	운영횟수	수강인원
모담골 노는 학당	5.19 ~ 11.24	24	414
한옥에서 풍성한 만남	8.26 ~ 9.16	4	103
한옥마을 자연예술가	8.23 ~ 11.8	10	117
빛이 그린 장엄, 전통 디자인 단청	9.5 ~ 11.14	10	102
한옥과 누룩의 만남, 우리 전통주	9.7 ~ 11.16	10	144

(단위 : 회,명)





프로그램 | 1건



운영회수 | 20회



참여인원 | 167명

통진두레문화센터는 공간의 정체성(통진두레놀이보존회, 어린이·가족)을 특화시킨 예술교육을 펼치고 있습니다. 이 프로그램은 다양한 예술 분야에서 전문적인 교육을 제공하며 참여자들이 전통문화의 아름다움과 깊이를 체험하고 배울 수 있는 시간입니다. 특히 통진두레문화센터는 전문 강사진과 협력하여 수강생들에게 심도 있는 학습 경험을 제공하며 전통문화의 가치를 새롭게 발견하고 소중히 여기는 북부권 문화 교육의 중심지로 자리매김하고 있습니다.

통진두레문화센터

- 사업기간 | 2023. 1월 ~ 12월
- 사업대상 | 관내 초등학교생 3 ~ 6학년
- 주요내용

프로그램	운영일정	운영횟수	참여인원
학교 밖 전통예술교실, 통진두레놀이 ¹⁾	5. 13 ~ 10. 14	20	167

(단위 : 회,명)



1) 한국문화예술회관연합회 <2023 문예회관 문화예술교육 프로그램 지원사업> 3개년 연속 선정

월곶생활문화센터는 생애주기별 교육과 자연친화적 활동을 중심으로 문화예술을 경험할 수 있는 기회를 북부권 시민들에게 제공합니다. 센터는 문화시설 접근이 어려운 지역에서도 다양한 문화 프로그램을 통해 수강생들이 예술의 매력을 깊이 체험하고 자연과 문화의 조화를 탐구할 수 있는 허브 역할을 합니다. 이를 통해 지역 사회의 문화적 풍요와 공동체 연대감을 증진시키는 데 기여하고 있습니다.

월곶생활문화센터

- 사업기간 | 2023. 3월 ~ 12월
- 사업대상 | 김포시민
- 주요내용

(단위 : 회,명)

프로그램	운영일정	운영횟수	수강인원
문화예술 수라간	4. 4. ~ 7. 19.	34	540
월곶예술학교	3. 21. ~ 8. 2.	66	690
예술과 놀자	9. 5. ~ 11. 8.	52	744
문화유산 탐방꾼들의 '통진도호부 답사기'	5. 25. ~ 6. 27.	7	161
작은도서관 프로그램	4. 12. ~ 11. 30.	66	1,956
생태문화예술여행	4. 4. ~ 10. 31.	16	224



프로그램 | 6건



운영회수 | 241회



수강인원 | 4,315명



비비갤러리는 북변동 원도심의 방치되었던 공간을 재생한 공간으로 낙후된 원도심 지역의 문화적 활력을 촉진하며 지역문화의 중심적 역할을 수행하고 있습니다. 지속적인 예술과 문화 활동 및 교육을 통해 지역 사회의 활성화를 증진시키며 참여자들에게 창의적이고 깊이 있는 경험을 제공합니다.

비비갤러리

- 사업기간 | 2023. 5월 ~ 11월
- 사업대상 | 김포시민
- 주요내용

(단위 : 회,명)

프로그램	운영일정	운영횟수	수강인원
북변동 다시 점	5.27	1	30
컬러full : 색 다른 나로 매듭 짓다	5.22 ~ 6.17	10	48
'모두 多 꽃이다' 연계 교육	7.22 ~ 9.7	8	64
커뮤니티 아트 프로그램	8.16 ~ 9.13	1	9
'어쩌다 예술가 시즌2' 연계 교육	10.6 ~ 11.16	6	2,784



프로그램 | 5건



운영회수 | 26회



수강인원 | 2,935명



김포예술인 역량강화 교육

예술인들이 주로 직면하는 홍보 전략, 계약 절차, 저작권 보호, 기획서 작성과 같은 전문적인 영역에 대한 교육을 진행합니다. 특히 예술인 고용보험에 대한 이해와 적용 방법에 대해서도 깊이 탐구합니다. 이 교육은 김포의 예술과 문화 발전을 위한 중요한 지원 체계를 강화하며 지역 예술 생태계의 지속 가능성을 높이는 데 주목합니다.

알.쓸.예.상

- 사업기간 | 2023. 11월
- 사업대상 | 김포 예술인 및 예술계 종사자
- 사업장소 | 김포아트홀 세미나실
- 주요내용

(단위: 회,명)

프로그램	운영일정	운영횟수	수강인원
계약 및 저작권	11.14 ~ 11.17	1	120
문화예술단체 SNS 홍보법		1	
예술인 고용보험		1	
공모사업 기획서 작성 A to Z		1	
김포예술인 네트워킹 데이	11.23	1	55



프로그램 | 5건



운영횟수 | 5회



수강인원 | 175명



경기 지역중심 문화예술교육

기초문화재단이 지역 중심 거점 역할을 하며 김포의 특성과 수요에 맞춘 문화예술교육에 대한 지역적인 논의가 필요한 시점에서 재단이 주도하여 김포의 문화예술 교육을 위한 현황 조사 및 자원 발굴을 실시하였습니다. 이를 바탕으로 거버넌스 강화와 지역 문화예술교육 주체 간 협력 체계 구축을 추진하고 있습니다. 이를 통해 김포의 풍부한 문화적 맥락을 존중하고 발전시키며 지역 사회의 문화예술 활성화에 앞장서고 있습니다.



프로그램 | 4건



운영횟수 | 5회



수강인원 | 79명

- 사업기간 | 2023. 6월 ~ 11월
- 사업대상 | 김포시민
- 사업장소 |
- 주요내용

(단위: 회,명)

프로그램	운영일정	운영횟수	수강인원
김포시 문화예술교육 현황조사 및 발전방안 연구	6월 ~ 11월	1	-
문화교육 라운드 테이블	10.20 ~ 11.11	3	45
문화교육 오픈 테이블	10.1 ~ 11.21	2	34
목소리로 이어 달리기			



문화자치 역량강화 교육

김포지역의 문화자원과 시민 활동에 대한 심층적인 분석 및 이해로 지역 내 주요 현안을 공유하며 공공과 민간 부문이 유기적으로 연대할 수 있는 전략적 기반을 마련하는 데 주력합니다. 이를 통해 지역사회의 문화적 자립성과 풍요로움을 증진시키고 지속 가능한 공동체로 성장할 수 있는 기반을 마련하고 있습니다.

- 사업기간 | 2023. 7월 ~ 11월
- 사업대상 | 문화자치 대표활동가 및 시민활동가 등
- 주요내용

(단위 : 회,명)

구분	프로그램	운영회수	수강인원
문화방앗간	김포 지역문화자원의 이해 1	1	10
	김포 지역문화자원의 이해 2	3	30
	문화자치 시민활동가 교육	2	10
	문화자치 시민교육	3	50
문화자치 활성화 포럼	문화자치 김포로(路) 통하다	1	80
	문화자치 수변으로(路) 통하다	1	100
	문화자치 접경문화로(路) 통하다	1	80
문화 길라잡이	시민 홍보 서포터즈 역량강화 교육	4	38



프로그램 | 7건



운영회수 | 16회



수강인원 | 398명



지역자원 특화 축제

제1회 라베니체 수상불꽃공연 페스티벌

라베니체 수상불꽃공연 페스티벌은 라베니체의 수려한 수상 무대를 배경으로 펼쳐지는 독창적이고 매혹적인 축제입니다. 이 페스티벌은 화려한 불꽃놀이, 감미로운 음악 그리고 물 위에서 펼쳐지는 예술적 퍼포먼스가 어우러져 관객들에게 잊을 수 없는 경험을 선사합니다. 물과 불, 빛과 소리가 하나 되어 밤하늘을 장식하는 이 축제는 로맨틱하고 환상적인 분위기를 연출하며 특별한 경험을 만끽할 수 있는 최고의 수상 축제입니다.

- 사업기간 | 2023. 10. 14. ~ 15.
- 사업대상 | 김포시민
- 사업장소 | 라베니체 일원, 한강중앙공원
- 주요내용

프로그램	주제	장소
공연	개막공연 버스킹, 수상불꽃공연	라베니체 일원
	김포도심축제	라베니체 일원
행사 연계 프로그램	복적복적 책축제 평생학습박람회 김포DMZ 테마노선	한강중앙공원
	문화도시 토크콘서트 시민과 함께하는 체험프로그램	한강중앙공원 중앙무대 한강중앙공원



운영기간 | 2일



관람인원
36,000명



2023 한옥에서 놀터



운영회수 | 2회



관람인원 | 19,243명

한옥마을은 '공간'과 '전통'을 매개로 한 체험형 축제를 통해 시민들에게 독창적이고 풍부한 문화적 경험을 제공합니다. 특히 세시풍속을 반영한 추석 행사는 전통 한옥의 아름다움을 배경으로 다채로운 프로그램을 통해 명절의 풍성한 분위기를 고스란히 느낄 수 있게 합니다.

- 사업기간 | 2023. 5월, 9월
- 사업대상 | 김포시민
- 사업장소 | 김포아트빌리지 한옥마을
- 주요내용

(단위 : 회,명,%)

프로그램	운영일자	운영회수	관람인원	만족도
한옥에서 놀터! <옛 이야기가 가득한 한옥마을에서의 하루>	5.6	1	4,061	97
한옥에서 놀터! <추석 한가위! 오늘날 같아라>	9.23	1	15,182	94



2023 통진두레 단오제



관람인원 | 2,564명



만족도 | 90%

김포통진두레놀이보존회와 통진두레문화센터가 협력하여 매년 개최하고 있는 '통진두레 단오제'는 전통 문화를 기리는 특별한 축제로 경기도 무형유산인 '김포통진두레놀이' 체험과 단오를 기념하는 다양한 프로그램을 운영합니다. 단오제는 시민들이 함께 어우러져 우리의 소중한 무형유산을 즐기고 보존하는 역할을 하고 있습니다.

- 사업기간 | 2023. 6월
- 사업대상 | 김포시민
- 사업장소 | 라베니체 일원, 한강중앙공원
- 주요내용

(단위 : 회,명,%)

프로그램	운영일자	운영회수	관람인원	만족도
2023 통진두레 단오제	6.24	1	2,564	90



2023 김포 애니메이션 페스타

김포 애니메이션페스타는 통진두레문화센터의 주 방문객인 어린이를 대상으로 창작 애니메이션 상영, 공연, 감독 체험 교육, 더빙 체험 등 다양한 프로그램을 선보인 여름방학 특화 축제입니다. 애니메이션을 단순히 '보는' 것에 그치지 않고 직접 체험하고 원리를 체득할 수 있는 구성으로 참여한 가족 모두에게 특별한 경험과 추억을 선사한 가족친화형 축제입니다.

- 사업기간 | 2023. 8. 10.~8. 12.
- 사업대상 | 김포시민
- 사업장소 | 통진두레문화센터 로비 및 공연장
- 주요내용

(단위 : 회,명,%)

프로그램	운영일자	운영횟수	관람인원	만족도
감독 체험 교육 프로그램 '너두 애니메이션 감독 될 수 있어'	8. 10. ~ 11.	2	1,324	95
<우리별 일호와 얼룩소> 상영	8. 12.	1		
<친구들이 모여라> 상영	8. 12.	1		
페스타 특별 공연	8. 12.	2		
애니메이션 성우 체험	8. 12.	1		
애니메이션 주제 체험	8. 12.	5		



관람인원 |
1,324명



만족도 | **95**%



조강풍류(風流) 문화예술행사

애기봉평화생태공원은 기존의 안보관광지의 이미지를 벗어나 복합문화예술 공간으로의 새로운 정체성 확립을 위한 다양한 문화예술행사를 운영하고 있습니다. 가족 단위 방문객들이 함께 즐길 수 있는 프로그램과 야간 개장으로 더욱 풍성한 콘텐츠를 제공하며 이를 통해 애기봉평화생태공원은 매력적인 문화예술 공간으로 거듭나고 있습니다.

- 사업기간 | 2023. 10월
- 사업대상 | 김포시민
- 사업장소 | 애기봉평화생태공원
- 사업내용 | 공연 및 퍼포먼스, 어린이 그림그리기 대회, 곤충 및 공예전시, 사진 콘테스트 등

- 주요내용

(단위 : 회,명,%)

프로그램	운영일자	운영횟수	관람인원	만족도
개장2주년 기념 조강풍류(風流) 문화예술행사 <가을소풍 페스티벌>	10.7~9	4	3,963	88
조강풍류 문화예술행사 <2023 조강 해님이 야간개장>	10.28 ~ 12.24	3	1,925	89



관람인원 |
5,888명



만족도 | **89**%



2023

02

주요성과

공간 활성화를 위한 문화사업

김포아트홀

김포아트빌리지 아트센터

김포아트빌리지 한옥마을

통진두레문화센터

김포국제조각공원

애기봉평화생태공원

월곶생활문화센터

작은미술관 보구곶

비비갤러리

김포아트홀

김포아트홀의 기획공연은 창의적이고 독창적인 콘텐츠로 구성되어 있으며 다양한 예술 장르와 스타일을 아우르고 있습니다. 예술을 통해 관객들에게 영감을 주며 문화 예술의 중요성을 공유하는 데 기여하고 있습니다. 항상 새로운 도전과 실험을 통해 예술의 가능성을 탐구하고 관객들에게 끊임없는 감동을 선사하기 위해 노력합니다.

기획공연

- 사업기간 | 2023. 3월 ~ 12월.
- 사업대상 | 김포시민
- 주요내용

(단위 : 회,명,%)

공연명	공연일자	운영횟수	관람인원	객석점유율
<신춘음악회>	3. 11	1	493	100
데이브레이크 <꽃길만 걷게 해줄게>	4. 15	1	487	98
프렌즈 <신비의 손전등> & <빛과 그림자 체험전>	5. 4. ~ 5. 7	19	1,116	54
스냅 <SNAP> ¹⁾	7. 8	2	905	93
<여보, 나도 할말있어>	8. 12.	2	566	57
<폴포츠 내한 공연 : Prime Time>	10. 7	2	988	99
뮤지컬 <조선 이야기꾼 전기수> ²⁾	10. 27 ~ 10. 28	2	859	86
세종술로이스츠와 이안 보스트리지의 <일뤼미나시옹> ¹⁾	11. 4	1	308	62
<이상한 나라의 앨리스> ³⁾	11. 25 ~ 11. 26	3	1,475	99
<크리스마스 콘서트 with 하모나이즈>	12. 23	1	497	100



프로그램 | 10건



운영횟수 | 34회



관람인원 | 7,694명



객석점유율 | 82%



1) '스냅<SNAP>, 세종술로이스츠와 이안 보스트리지의 <일뤼미나시옹>' 한국문화예술회관연합회 <2023 방방곡곡 문화공감-민간예술단체 우수공연 프로그램>

2) 뮤지컬 <조선 이야기꾼 전기수> 한국문화예술회관연합회 <2023 방방곡곡 문화공감-공연콘텐츠 공동제작, 배급 프로그램>

3) <이상한 나라의 앨리스> 예술경영지원센터 <2023 공연유통협력 지원사업>

김포아트빌리지
아트센터

미술관에서의 기획전시는 예술의 다양성과 창의성을 경험할 수 있는 특별한 시간입니다. 김포아트센터는 각별한 주제와 명확한 메시지를 담아 관객들에게 예술의 다양한 양상과 깊이 있는 내용을 전달합니다. 작품의 선택과 전시 공간의 디자인은 정교하게 계획되어 예술 작품 자체의 아름다움과 함께 사회적, 문화적 이슈를 탐구하며 현대 사회의 다양한 관점을 조망할 수 있는 기회를 제공합니다. 혁신적인 접근과 뛰어난 실행력으로 관람객들을 감동시키고 시각예술의 매력을 널리 알리기 위해 최선을 다하고 있습니다.



프로그램 | 4건



운영일수 | 148일

관람인원
27,597명

기획전시

- 사업기간 | 2023. 1월 ~ 11월
- 사업대상 | 김포시민
- 주요내용

(단위 : 일,명)

전시명	전시기간	운영일수	관람인원
감상일상(From Gallery To Home)	1. 1. ~ 1. 29.	29	1,973
숲길을 걸으며(Walking the forest path)	4. 27. ~ 6. 4.	39	7,134
어린이왕자 인 김포(Little Prince in Gimpo) ⁴⁾	8. 1. ~ 9. 24.	55	16,479
2023 김포예술활동지원사업 시각예술 창작지원 선정 작가展 <푸른 날개의 노래>	10. 12. ~ 11. 5.	25	2,011



프로그램 | 2건



운영일수 | 2회



관람인원 | 536명

기획공연

- 사업기간 | 2023. 10월
- 사업장소 | 야외공연장
- 사업대상 | 김포시민
- 주요내용

(단위 : 회,명)

공연명	공연일자	운영횟수	관람인원
다양한 악기로 즐기는 재즈콘서트 <음악의 팔레트>	10. 13.	1	333
하림과 음악으로 떠나는 아프리카 세계여행 <아프리카 오브 랜드>	10. 14.	1	203

4) <어린이왕자 인 김포> 김포아트빌리지 아트센터의 복합문화공간 기능 강화를 위한 김포 최초 '스토리 몰입형 미디어아트 전시'

김포아트빌리지 한옥마을

한옥마을은 전통적인 한국 문화를 현대적인 방식으로 전달하는 공간입니다. 방문객들은 인터랙티브 미디어를 활용한 체험전시 외 다양한 형태의 전시는 물론 재즈, 클래식, R&B, 마술쇼 등의 상설공연을 즐길 수 있습니다. 이를 통해 전통과 현대가 조화를 이룬 문화적 경험은 물론 재미와 교육적 가치를 함께 느낄 수 있습니다.



기획전시

- 사업기간 | 2023. 4월 ~ 12월
- 사업장소 | 한옥마을 창작3~5동
- 사업대상 | 김포시민
- 주요내용

(단위 : 일,명)

전시명	전시기간	운영일수	관람인원
가정의 달 기획전시 ● 꿈과 놀이(Dream & Play) ● 드로잉 그로잉(Drawing Growing) ● 벌룬 블룸(Balloon Bloom)	4.27 ~ 5.31	35	69,734
한옥마을 감각하기 ● 그린웨이브 그린위브 ● 자연의 길 ● 파핑 코인스, 한끼 밥상	9.19 ~ 11.19	52	101,423
수목명상	12.15 ~ 2024. 2.29	51	4,003

기획공연

- 사업기간 | 2023. 5월 ~ 11월
- 사업장소 | 한옥마을 천현정 외
- 사업대상 | 김포시민
- 주요내용

(단위 : 회,명)

공연명	공연일자	운영횟수	관람인원
R&B 블라썸	5.6~5.27	4	600
루키 트롯전	6.3~7.1	5	1,000
우리들만의 추억!	9.2~23	3	2,180
한 여름 밤의 콘서트	9.23	1	450
10월의 어느 멋진 날에!	10.7~10.28	3	1,846
감성공감 콘서트	11.4~5	2	600



프로그램 | 3건



운영일수 | 138일



관람인원 | 175,160명



프로그램 | 6건



운영횟수 | 18회



관람인원 | 6,676명

통진두레문화센터

통진두레문화센터는 어린이·가족 프로그램과 전통예술 공연을 중심으로 한 기획공연을 선보이며 관객들에게 집중적이고 전문적인 문화적 경험을 제공하고 있습니다.

기획공연

- 사업기간 | 2023. 1월 ~ 12월
- 사업대상 | 김포시민
- 주요내용

(단위 : 회,명,%)

공연명	공연일자	운영횟수	관람인원	객석점유율
김현철의 유쾌한 오케스트라	1.14	1	195	100
통진 네시앤콘서트 <계단의 아이>	1.28	1	193	99
통진 네시앤콘서트 <도채비방쉬>	2.25	1	194	100
통진 네시앤콘서트 <해피해프닝>	3.25	1	210	100
박종성 하모니카 리사이틀 <안녕, 하모니카>	4.29	1	195	93
추억의 동춘서커스	5.25	1	212	100
통진 네시앤콘서트 <무니의 문>	7.29	1	191	95
김포 청년 명인명무전 ¹⁾	8.19	1	140	100
어린이 아트스테이지 <버라이어티 매직쇼>	9.23	2	417	99
통진 네시앤콘서트 <항기장수 이야기>	10.15	1	196	93
어린이 아트스테이지 <시간여행자>	10.28	2	406	97
詩, 낭송愛 피다	11.11	1	214	100
어린이 아트스테이지 <말하는 원숭이>	11.25	2	415	99
더 클라운 ²⁾	12.9	1	210	100
헬렌 앤 미 ³⁾	12.16	2	418	100



프로그램 | 15건



운영횟수 | 19회



관람인원 | 3,806명



객석 점유율 | 98%



1) 김포 청년 명인명무전 (재)김포문화재단 자체 제작공연 국악방송과의 협업으로 국악방송 <국악무대>프로그램을 통해 전국 방영

2) 더 클라운(The Clown) 한국문화예술회관연합회 <2023 방방곡곡 문화공감-민간예술단체 우수공연 프로그램>

3) 헬렌 앤 미(Helen Anne Me) 예술경영지원센터 <2023 공연유통협력 지원사업>

김포국제 조각공원

김포국제조각공원은 예술적, 공간적, 환경적 가치를 재조명하며 국내외 대표 작가들과의 협업으로 현대 조형미술을 선도하는 사랑받는 문화예술 공간입니다. 또한 조형예술 분야의 국제적 교류의 장으로서 지속 가능한 발전을 거듭하며 자연과 예술이 어우러진 독특한 공간에서 시민들에게 깊은 감동과 영감을 불어넣고 있습니다.

기획전시

- 사업기간 | 2023. 3월 ~ 12월
- 사업장소 | 아트홀 전시관 ● 사업대상 | 김포시민
- 주요내용

(단위 : 일,명)

전시명	전시기간	운영일수	관람인원
2023 서울국제조각페스타	3.2 ~ 5	4	27,000
조각, 공간을 넘다	3.24 ~ 12.31	283	30,000
조각작가 초대전 <B-PLEX 김포>	2.1 ~ 28	28	5,732
조각작가 초대전 <숲의 소리>	5.1 ~ 31	31	6,907
조각작가 초대전 <만들어진 서사>	7.2 ~ 8.12	42	3,855
조각작가 초대전 <Bcoming Art>	8.15 ~ 9.1	18	3,180
조각작가 초대전 <Over View>	9.16 ~ 10.4	19	4,913
조각작가 초대전 <동행>	10.9 ~ 11.2	25	8,152
조각작가 초대전 <조각여행>	11. 10 ~ 12. 4	25	1,774

- 사업명 | 평화로운 전시관
- 사업기간 | 2023. 6월 ~ 12월
- 사업장소 | 김포평화문화관 ● 사업대상 | 김포시민
- 주요내용

(단위 : 회,명)

참여작가	전시기간	운영일수	관람인원
허희재	6.5 ~ 7.5	30	451
김지희	7.19 ~ 8.2	13	181
맥랑한예술기획단	8.7 ~ 31	25	187
양선미	9.1 ~ 27	27	361
구자문	10.4 ~ 28	25	352
나나예술작업실	11.4 ~ 25	22	203
진민정 외	12.2 ~ 30	29	214



프로그램 | 9건



운영일수 | 646일



관람인원
93,462명

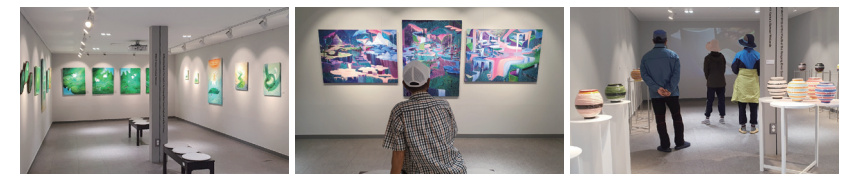
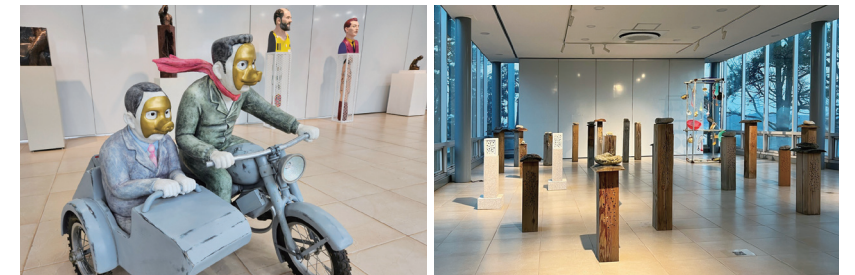

프로그램 | 1건



운영횟수 | 5회



관람인원 | 350명

기획공연

- 사업명 | 피크닉 콘서트- 사업기간: 2023. 5월 ~ 11월
- 사업기간 | 김포국제조각공원
- 사업대상 | 김포시민
- 주요내용

(단위 : 회,명)

공연명	공연기간	운영횟수	관람인원
피크닉 콘서트 <조각공원에서 점심을 씁니다>	5.20 ~ 11.11	5	350



애기봉 평화생태공원



프로그램 | 2건



운영일수 | 177일



관람인원
77,413명

애기봉평화생태공원은 해태크라운과 협력하여 관내 청년 작가들의 작품을 전시하고 있습니다. 협업을 통해 전시된 작품들은 자연과 예술이 조화롭게 어우러지는 공간을 연출합니다. 이를 통해 애기봉평화생태공원의 문화적 가치를 높이며 지역 사회와 예술가들에게 긍정적인 영향을 미치고 있습니다.

기획전시

- 사업기간 | 2023. 4월 ~ 12월
- 사업장소 | 전기관 광장 및 전망대 로비
- 사업내용 | 크라운 해태 협업, 관내·외 청년작가(3040) 15인의 작품전 및 관내(북부권) 설치미술 작가전

● 주요내용 (단위 : 회,명)

전시명	전시기간	운영일수	관람인원
청춘 시그널 30.40MHz	4.1 ~ 6.30	91	37,542
공간, 공감연출	10.7 ~ 12.31	86	39,871



월곶 생활문화센터

지역 문화예술의 중심지로서 지역민들이 직접 참여하고 즐길 수 있는 토요 프로그램을 기획하여 문화 공연과 예술 체험을 통한 풍부한 문화적 경험을 제공하고 지역사회와 함께하는 활기찬 예술 공간을 조성합니다.

기획공연

- 사업명 | 문화가 있는 토요일
- 사업기간 | 2023. 3월 ~ 10월 ● 사업대상 | 김포시민
- 주요내용

(단위 : 회,명)

공연명/체험명	운영일자	운영횟수	관람인원
옥종근의 마리오네트 / 마리오네트 만들기	3.25	2	200
수레무대 인형극 / 도자기 풍경만들기	4.29	2	200
정흥밴드 / 토피어리 레터링 풍선만들기	5.27	1	100
소리취한달 / 토피어리 레터링 풍선만들기		1	100
엘로위크 / 우드스피커 만들기	6.24	1	100
바스커션 / 우드스피커 만들기		1	100
소리언나와 다다의 동화뮤지컬 / 원예타라피	7.29	2	200
나인라이즈 / 리스 만들기	8.12	2	200
가능동밴드 / 타일 냄비받침 만들기	8.26	2	200
뮤지컬 배우 홍지수&곽수민 / 스칸디나비 아모스액자 만들기	9.9	2	200
걸리버 / 나만의 머그컵 만들기	9.16	2	200
정예원 / 홀로그램 만들기	10.14	2	200
오웬 / 달빛항아리 만들기	10.28	2	200



프로그램 | 15건



운영일수 | 24회



관람인원 | 2,324명

- 사업명 | 민통선 작은음악회
- 사업기간 | 2023. 6월, 10월 ● 사업대상 | 김포시민
- 주요내용

(단위 : 회,명)

공연명	공연일자	운영횟수	관람인원
민통선 작은음악회	6.22	1	66
	10.26	1	58



작은미술관 보구곳

작은미술관 보구곳



프로그램 | 5건



운영일수 | 198일



관람인원 | 1,432명

작은미술관 보구곳에서의 전시는 북부권의 문화적 불균형을 해소함은 물론 접경지역에서의 문화적 경계를 허물고 화합을 도모하여 문화의 다양성 확보에 중점을 두어 운영합니다.

기획전시

- 사업기간 | 2023. 3월 ~ 12월
- 사업대상 | 김포시민
- 주요내용

(단위 : 회,명)

전시명	전시기간	운영일수	관람인원
보구곳에 매화향기 퍼지고	3. 22 ~ 5. 20	60	493
김포시민 그림일기	6. 10 ~ 6. 21	12	149
Punch-Drunk : 발굴된 미래	8. 4 ~ 9. 22	60	339
보구곳의 상상모음zip	10. 10 ~ 10. 28	19	175
빛의 정원 in 보구곳	11. 14 ~ 12. 30	47	276



북변갤러리

북변갤러리



프로그램 | 2건



운영일수 | 93일



관람인원 | 9,601명

북변갤러리의 기획전시는 주민 스스로 기획자이자 활동가이며 소비자가 되어 지역자원과 문화의 아카이빙에 중점을 두고 지역사회에서의 문화적 가치를 실현하는 것을 목표로 합니다.

기획전시

- 사업기간 | 2023. 4월 ~ 9월
- 사업대상 | 김포시민
- 주요내용

(단위 : 회,명)

전시명	전시기간	운영일수	관람인원
북변동 다시 돌아, 봄	4. 20 ~ 6. 30	47	4,924
모두 多 꽃이다	7. 14 ~ 9. 16	46	4,677



03

주요성과

시민과 나누는 문화서비스

지역예술인 지원사업
찾아가는 문화예술

2023

지역예술인 지원사업

김포예술 활동지원사업

김포예술활동지원사업은 김포 지역예술인들의 창작과 활동을 활성화하고 지원하기 위한 사업으로 예술인들이 자신들의 비전을 실현하고 지역 사회와 소통하며 예술의 가치를 널리 퍼뜨리는 중요한 역할을 합니다.

- **사업기간** | 2023. 2월 ~ 12월
- **사업대상** | 김포시 거주(소재) 예술단체 및 예술인
- **주요내용**

공연예술 분야

분야	개인/단체명	사업명	사업일자	사업장소
활동지원 22건	멜멜	마음상담소 공연	5.2	오라니장터 사랑채공연장
	쿤스트베르트	베토벤 텔러(Beethoven Teller)	5.6	김포아트홀
	주식회사 김포인	2023 어린이 동요 콘서트	7.1	김포아트센터
	전현정	피아니스트 전현정의 인문학 콘서트 시리즈 <네 안의 클래식 with My Friends >	7.22	김포아트홀
	뮤즈아트	제18회 가족행복콘서트 -J의 오페라스케치 <사랑의 묘약>	8.8	김포아트홀
	윤아트컴퍼니	가곡드라마 <소나기>	8.24	김포아트홀
	성지하	퍼포먼스극 <지구 생활백서>	8.26	김포한강중앙공원
	그루터기예술단	평화의 선線 형形 색色_ 흥으로 담다	9.9	김포아트홀
	가드림뮤직	2023 Universe art in Gimpo	9.9	김포한강호수공원
	홍삼포르테	제4회, 김포 홍삼포르테 빅밴드 정기 연주회	9.15	김포아트홀
	김포심포니오케스트라	행복한 음악여행 <멘델스존&노래의 날개위에>	9.23	김포아트홀
	사르망컴퍼니	실감형 연주회, "세계여행 뮤페라 에어포트"	10.4	통진두레문화센터
	김준희	김준희의 <센티드 뮤직>	10.7	트라움아트홀
	심포니콰이어 코리아	김포시 <마(을)음(악대) 모여라>	10.9	김포한강호수공원
	DnV Entertainment	DREAM & VISION CONCERT	10.14	김포아트홀
	예술공감 바투	2023 살아있는 모든 것을 위한 노래 <생태 콘서트 숲>	10.21	라베니체수변무대
	극단 가로수포럼	뮤지컬 <한글의 빛, 정의의 노래>	10.21	김포아트빌리지
	극단 아이모멘트	쉽표	10.28	결포중앙공원
	전주아	재즈로 듣는 국악 <죽흥환상곡>	10.28	트라움아트홀
	장미	라흐마니노프 탄생 150주년 피아노 콘서트	11.5	뮤즈아트홀
	헤은스트링콰르텟	제5회 정기연주회 작곡가 시리즈- 드보르작 <신세계로부터>	11.15	김포아트홀
창작지원 2건	하애정	일인 풍물탈극 <애기도깨비와 봉이>	11.17	김포장애태악학
	원진주 소리단	연극 <문수산 박애주>	8.17 ~ 19	김포아트홀
	극단 김포한강로	옴니버스 판극 <1919, 그날>	12.2	김포아트홀

시각예술 분야

분야	개인/단체명	사업명	사업일자	사업장소
활동지원 14건	평산방	제18회 대한민국 문인산수화전	5.23 ~ 29	김포아트홀 전시실
	도예공방 도원요	공예로 보는 2023 김포	6.20 ~ 7.8	김포아트빌리지 관광기념품점
	김연우	350년 전	7.7 ~ 13	버드나무 갤러리
	이진영	이진영 개인전 <Emoji2>	7.18 ~ 23	마당 갤러리카페
	시원아트	로컬스케치 <물길따라 스케치 여행>	8.15 ~ 21	서니힐 갤러리
	구자문	구자문 개인전 <나의 향아리>	8.29 ~ 9.26	포레리움
	박현철	가치노동	9.3 ~ 9	김포국제조각공원 숲속갤러리
	김지희	김지희 개인전 <Unknown Scene>	0.5 ~ 29	보름산 미술관
	조준재	<The time of Flow(흐름의 시간)>	11.2 ~ 8	버드나무 갤러리
	나나예술작업	We and Art (안녕하세요, 김국주입니다)	11.4 ~ 25	김포평화문화관 기획전시실
	월드민화센터	정조임금, 민화路 남시오!	11.7 ~ 12	김포아트홀 전시실
	조혜주(작가명 조안나)	어떤 날의 기억	11.15 ~ 25	코뿔소책방
	허길은	말랑말랑	11.21 ~ 27	김포아트홀 전시실
	김나현	가장 안쪽의 공기	11.22 ~ 26	CICA 미술관
창작지원 6건	조완희			
	박재철			
	신영미	시각예술 창작지원 선정작가 그룹전 <푸른 날개의 노래>	10.12 ~ 11.5	김포아트빌리지 아트센터 전시실
	박성은(작가명 박노을)			
	박명진			
	이호준			



전통예술 분야

분야	개인/단체명	사업명	사업일자	사업장소
활동지원 12건	춤사랑무용단	풍류가인	5.18	김포아트홀
	자운	화 (부제: 꽃에 대한 다양한 해석)	5.20	김포아트빌리지 야외공연장
	(사)서도소리보존회 김포지부	제15회 이야기가 있는 <서도소리한마당잔치>	7.29	김포아트홀
	전문예술단체 타악연희단누리	2023 신나고 흥나는 퓨전타악 콘서트 '너나우리'	9.15	김포호수공원 야외무대
	전통예술원 한울타리	장구의 향연 "김포별곡(金浦別曲)"	9.16	김포호수공원 야외무대
	아코르온	ON: 수궁가	9.22	김포아트홀
	예술창작소 가히	남도소리 '진땀'	9.23	김포호수공원 야외무대
	윤경난	출(出)사표; 윤경난의 해금, 빛어내다	9.23	CICA미술관
	김포들가락연구회 황금물결	김포시민과 함께하는 2023 김포들가락발표회	10.8	김포아트빌리지 문화원 마당
	소리하나	보리피리 : 국악으로 만나는 한하운 시인의 삶	10.13	김포아트홀
	(주)에이앤제이 엔터테인먼트	'반란(斑爛)' 두 번째 이야기	10.20	김포아트홀
	(사)경기민요 합창단	경기민요 五樂(오락)을 펼치다	10.21	김포아트홀

문학 분야

분야	개인/단체명	사업명
활동지원 8건	장재순	시집 <열쇠의 손>
	장순녀	그림책 창작워크숍 <그림책과 나>
	박언주	우주북 디자이너는 휴가 중
	김경아	<식물들의 침묵 : 콰트린 콜라주 에세이>
	윤정화	마음 가는 대로 인생그림책(그림책 에세이)
	통진문학회	통진문학 출간
	시 쓰는 사람들	동인시집 제 20호
	시인학교 사넛물	시인학교 사넛물 18집 동인지 <도넛의 처음>



경기예술 활동지원사업 '모든예술31'

경기예술활동지원사업 '모든예술31'은 경기도 내 예술인들의 창작과 예술 활동을 촉진하는 사업으로 예술인들이 안정적인 환경에서 창의성을 발휘할 수 있도록 지원합니다.

- 사업기간 | 2023. 4월 ~ 12월
- 사업대상 | 경기도 거주(소재) 예술단체 및 예술인
- 주요내용



융·복합예술 | 6건



지역공동체 연계 | 5건



분야	개인/단체명	사업명	사업일자	사업장소
융·복합 예술활동지원	연희프로젝트 소용, 김정안	융·복합 비디오아트 <김포의 랜드마크와 김포가락의 만남>	9.12	온라인
	김수화, 박현철	Pitch: Pitch(피치: 거리)	9.19	라베니체
	조완희 외 6인	굴렁세-요기조기	10.18	버드나무 갤러리
	황규선무용단, 한국문화예술교육연구원	삼아 살더라	10.19	김포여자중학교
	너울희کم퍼니, 김달희	샌드아트와 함께하는 어린이 환경 음악무용극 <꿀벌을 살려주세요!>	10.25	김포통진두레문화센터
	더 작은, 스튜디오 리메오	공존(전통과 현대를 담다)	11.3	김포아트홀
	김준기 댄스프로젝트	숨 쉬는 아파트 프로젝트	8.28	이편한세상아파트(김포)
지역공동체 연계지원	주식회사 뮤즈하모니	이야기와 음악으로 소통하는 팝페라 콘서트 (부제: 편지는 사랑을 싣고)	9.4	이편한세상아파트(김포)
	김포통진두레놀이보존회	이웃살이와 정을 통하다!!	9.5	김포 이웃살이
	윤석선	Fly Culture Festival : 새와 함께하는 문화예술축제	9.18	태산가족공원
	김명종	아모르파티-인생의 붓으로 그리는 삶	11.9	카페 빈로드

예총·민예총 예술활동 지원사업

예총·민예총 예술활동지원사업은 지역 문화의 풍요로움을 증진시키는 데 중요한 역할을 합니다. 예총과 민예총은 각 예술 분야의 대표 단체로서 예술인들이 서로 소통하고 협업할 수 있는 플랫폼입니다. 이 사업은 지역 사회와의 연계를 강화하고 예술인과 지역 사회가 함께 발전하며 예술의 힘으로 지역 문화를 더욱 풍성하게 만드는 데 기여하고 있습니다.

- **사업기간** | 2023. 1월 ~ 12월
- **사업대상** | 한국예총 김포지부 8개 및 한국민예총 김포지부
- **주요내용**

단체명	사업명
경기민예총 김포지부	김포시민과 함께하는 평화예술행동
한국예총 김포지회	제16회 김포예술지 제작
한국문인협회 김포지부	제 24기 김포문예대학 운영(총 32회) 김포문학 40호 발간
한국사진작가협회 김포지부	제 18회 정기회원전 2023 특별기획전
한국국악협회 김포지부	국악공연 구경갈제
김포시 음악협회	제 1회 정기연주회 영 아티스트 초청음악회
한국미술협회 김포지부	2023 한강의 바람전 2023 김포미술협회 회원전
한국연극협회 김포시지부	제 2회 김포시 모노로그 공연예술경연대회
대한무용협회 김포시지부	한성준 춤 축제 - 新 명무전

지원단체 : 9개



지역예술인 사이버 포트폴리오 'G-Art Studio'



등록예술인 | 322명

지역 예술인들이 자신의 작품을 전시하고 홍보할 수 있는 온라인 플랫폼인 G-Art Studio는 지역 예술인들의 포트폴리오 관리를 통해 관내·외의 예술 활동 활성화를 지원합니다. 'G-Art Studio'는 예술인들 간의 네트워킹을 촉진하고 작품의 온라인 전시를 통해 더 넓은 관객층에게 다가갑니다.

- **사업기간** | 2023. 1월 ~ 12월
- **사업대상** | 김포시민 외
- **주요내용** | 김포예술인 DB구축 및 홍보지원

등록예술인 수

(단위 : 명)

시각예술		공연예술		전통예술		문학 및 기타	
미술	사진	음악	무용	연극	국악	문학	기타
144	8	85	9	19	23	30	4

예술인 홍보지원

(단위 : 부,회)

포트폴리오	홍보물	뉴스레터	영상 인터뷰	홍보영상
500	1,500	5	4	1

메타버스 전시 | 참여작가 20명, 전시관 25개, 방문자수 7,349명

G-Art Studio에서 만드는
나만의 "온라인 포트폴리오"

**G-Art Studio 플랫폼
'김포예술인' 모집**

신청대상 | 김포예술인
거주 | 김포거주자로 김포시/외로 활동하는 자
거주 | 타지역 거주자로 김포에서 활동하는 자

신청분야
시각분야 | 미술, 사진
공연분야 | 음악, 무용, 연극
전통분야 | 국악
문학·기타분야 | 문학, 기타

신청방법
1. G-Art studio 플랫폼에서 '예술인가입'
2. 예술인증명서류 이메일 제출
※ 자세한 내용은 플랫폼 공지사항 참고

플랫폼 접속방법
1. 링크 접속 : gart.gcf.or.kr
2. QR코드로 바로 접속
해드론 카메라 촬영 후 QR코드 스캔

신청기간 | 상시운영
관련분야 : 031-996-8105 (김포문화재단 온라인콘텐츠팀)

김포예술인 소개합니다!
김포예술인 플랫폼
G-Art Studio
김포예술인의 온라인 포트폴리오인 작품을 G-Art Studio에서 만나보세요!

김포예술인 만나는 방법

1단계
플랫폼 접속하기
• gart.gcf.or.kr 접속하기
• 김포문화재단 'G-Art Studio' 혹은 '김포예술인'로 검색

2단계
포트폴리오(작품) 등록하기
• 예술인들의 '포트폴리오'인 '작품'을 자유롭게 업로드하기

3단계
예술인과 소통하기
• 포트폴리오의 작품에 댓글 달기
• 예술인과 작품에 좋아요 누르기

플랫폼 관리 문의 : 031-996-8105 (김포문화재단 온라인콘텐츠팀)

생활문화 동호회 활동지원사업

지원단체 | 4개

참여인원 | 90명

생활문화동호회 활동지원사업은 다양한 생활문화 활동을 즐기고 창조하는 동호회들을 지원하는 프로그램으로 동호회들이 더욱 풍성하고 활발한 활동을 펼칠 수 있도록 교육비 지원을 합니다. 이를 통해 지역 생활문화 공동체의 성장을 도모하고 문화적 다양성과 창의성을 증진합니다.

- 사업기간 | 2023. 4월 ~ 12월
- 사업대상 | 김포시민 6인 이상으로 구성된 문화예술 관련 동호회
- 주요내용

단체명	지원내용
김포시낭송아카데미	바른 시 낭송을 위한 발성, 호흡, 표현법 등
거위날다	오카리나 교육
반짚고리	바느질 교육
샘프레클래스	아마추어 합주



찾아가는 문화예술

김포버스킹

버스커수 | 53팀

운영횟수 | 114회

관람인원 | 11,983명

거리예술의 활성화를 위해 관내·외 아티스트들을 선발하여 김포 곳곳을 찾아가는 김포버스킹은 거점형, 지역 밀착형, 관내문화예술 행사 지원형 프로그램으로 나뉘며 다양한 장르의 공연과 주민 참여를 기반으로 하는 거리예술 문화를 조성하는 사업입니다.

- 사업기간 | 2023. 3월 ~ 11월
- 사업대상 | 김포시민
- 사업장소 | 관내 아파트단지, 어린이 교육기관, 문화소외지역, 라베니체 수변무대 및 파인트리 광장 등
- 버스커수 | 53팀(관내 37, 관외 16)
- 주요내용

(단위 : 회, 명)

구분	운영기간	운영횟수	관람인원
원하는대로 버스킹	3.23 ~ 10.28	41	4,453
광장 속 버스킹	5.29 ~ 10.15	31	3,000
문화예술 행사 지원	4.1 ~ 11.5	42	4,530

● 권역별 공연현황

고촌	풍무	사우	김포 본동	장기	장기 본동	운양	마산	구래	양촌	하성	통진	월곶
10회	6회	4회	3회	38회	6회	25회	2회	1회	5회	3회	2회	9회



찾아가는 미술관

김포문화재단이 소장하고 있는 363점의 작품을 활용하여 관내 유휴공간을 찾아가 미술관을 운영하고 관내 기관과의 연계를 통해 시각예술분야의 지역 네트워크를 형성하고 있습니다. 특히 격무기관과 문화소외지역을 선정 우선순위로 하여 시각예술의 문턱을 낮추고 전시 향유권을 증진합니다.

- 사업기간 | 2023. 10월 ~ 12월
- 사업대상 | 김포시민
- 주요내용

전시명	장소	운영기간	작품수(점)
끝이지만 시작인 곳 (정소윤, 김은미 작)	구래동행정복지센터	10.20~11.16	10
숲으로 가는 여행 (유선영, 조윤경, 채영미, 김동님 작)	통진읍행정복지센터	10.20~11.16	5
보구곳 향기 담아 봄 (윤지영 작)	김포정신건강복지센터	11.1~16	3
보구곳 숨씨 (윤지영, 유순애, 김옥순, 심경분, 심재금, 이순덕, 인행분 작)	나진초등학교	11.1~16	10
북녘땅이 보이는 평화로운 한강팔경 (최문수, 강정숙, 김와곤, 채영미, 김동님 작)	경기환경에너지진흥원	11.1~16	8
끝이지만 시작인 그곳 (윤지영 작)	청수초등학교	11.16~12.4	7
끝이지만 시작인 그곳 (정소윤, 강유리 작)	마산시립도서관	11.16~12.4	10
끝이지만 시작인 그곳 (허정원작)	풍무국민체육센터	11.16~12.4	5
끝이지만 시작인 그곳 (김은미작)	통진시립도서관	11.16~12.4	6
북녘땅이 보이는 평화로운 한강팔경 (최문수, 강정숙, 김와곤, 채영미, 김동님 작)	김포교육지원청	11.16~12.4	8
수목명상 (신홍균작)	한옥마을 창작 4동	12.15~ 2024.2.29	2



작품수 | 74점



운영횟수 | 11회



운영기간 | 276일



2023 경기공공미술 프로젝트

경기공공미술프로젝트는 공공장소에 예술작품을 설치하여 지역 주민과 방문객에게 문화예술을 경험할 수 있는 기회를 제공하는 사업으로 2023년에는 학생들을 포함한 지역주민들과 전문예술가들이 함께 작품 제작에 참여하여 커뮤니티 아트적인 결과물을 도출하였습니다.

- 사업기간 | 2023. 5월 ~ 12월
- 사업대상 | 김포시민
- 작품명 | 문화마을 통진두레길
- 사업장소 | 통진지하차(보)도(김포시 통진읍 마송리 마송1로)
- 주요내용

구분	내용	작품수
통진두레놀이 12마당 벽화	(1, 2마당) 논갈이와 세레질	12점
	(3, 4마당) 범씨뿌리기, 고사 지내기	
	(5, 6마당) 모찌기, 모내기	
	(7, 8마당) 새참 먹기, 물꼬싸움	
	(9, 10마당) 김매기, 벼 배기	
통진, 우리의 벽화	(11, 12마당) 탈곡하기, 섬 쌓기	2점
	(시민) 마을주민, 통진고등학교 재학생	
	(작가) 방지웅 <철새, 통진을 날다> 김영숙 <오월의 목단> 송수연 <통진 문자도> 홍지우 <The pride of Tongjin rice> 황윤구 <통진의 여인> 김남두 <미니어처로 본 통진>	



작품수 | 20점



참여인원 | 500명



2023

4

04

주요성과

시민에게 신뢰받는 조직문화

시민소통 활성화
2023 Review

시민홍보 서포터즈 '문화길라잡이'

시민과 지역문화를 연결하는 매개인력인 시민홍보 서포터즈는 지역 내 다양한 문화예술 활동의 취재 및 홍보콘텐츠 제작·확산에 시민이 직접 참여하여 정보제한 문턱을 해소함으로써 누구나 문화를 브랜딩 할 수 있는 환경을 구축합니다.

- 사업기간 | 2023. 6월 ~ 12월
- 사업대상 | 김포시민
- 활동분야 | 페이스북, 인스타그램, 유튜브, 블로그
- 주요내용

유형별 제작 콘텐츠

구분	블로그	페이스북	인스타그램	유튜브
제작건수	87	77	115	26

역량강화 교육

구분	분야	교육일자	교육내용
1회	사진 및 촬영	7.29	사진촬영의 기본 및 필수요소
2회		8.19	사진촬영 시 구도, 노출
3회	유튜브 콘텐츠 기획	9.2	트렌드 및 알고리즘 노출 등 분석
4회		9.9	썸네일, 쇼츠 제작 및 저작권

활동인원 | 27명

제작 콘텐츠 | 305건



소곳소곳 김포

등록장소 | 43곳

방문자수 | 1,219건

김포시의 숨겨진 공간을 발굴하고 알리는 '소곳소곳 김포'는 지역 주민들이 다양한 장소를 탐방하며 지역의 정체성을 이해하고 자부심을 느낄 수 있도록 기획한 로컬 탐방 프로그램입니다.

- 사업기간 | 2023. 6월 ~ 12월
- 사업대상 | 김포시민
- 주요내용

(단위 : 회, 명)

구분	등록공간수	방문자수
전시관	9	1,219
독립서점	8	
복합문화공간	14	
창작 및 기타공간	12	



온라인 홍보 활성화



회원수
66,512명



발행콘텐츠
2,144건

김포문화재단의 다양한 프로그램들을 디지털 플랫폼을 통해 효과적으로 홍보하여 다양한 연령대와 배경의 시민들에게 문화예술의 가치를 전파하고 있습니다. 이러한 홍보의 결과로 시민들이 재단의 사업에 더 많이 참여하고 문화예술에 대한 관심과 지지를 확대하는데 기여하고 있습니다.

- 사업기간 | 2023. 1월 ~ 12월
- 사업대상 | 김포시민
- 주요내용

(단위 : 명, 건)

채널명	회원수	발행건수
홈페이지	22,940	801
인스타그램	11,972	439
페이스북	3,338	404
블로그	1,230	160
카카오톡	11,914	120
유튜브	1,640	78
뉴스레터	13,478	12
보도자료	-	130

김포문화재단 공식 채널

※아래 QR코드를 스마트폰 카메라 애플리케이션으로 스캔해보세요!



카카오톡
친구 추가하기
'김포문화재단' 채널 검색



인스타그램
채널 팔로우하기
@gimpoculture



페이스북
채널 팔로우하기
@gcf.or.kr



블로그
이웃하기
blog.naver.com/gcfculture



유튜브
구독하기
'김포문화재단 TV' 검색

김포문화재단 문화 플랫폼



김포문화재단 누리집

www.gcf.or.kr
김포문화재단의 모든 소식을
가장 빠르게 만나보세요!



G-Art Studio

gart.gcf.or.kr
김포 지역 예술인 DB 플랫폼



소곳소곳 김포

sgsg.gcf.or.kr
김포 지역 문화 공간 플랫폼

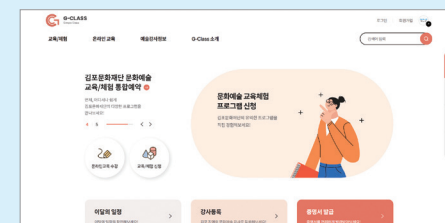

G-Class

gclass.gcf.or.kr
김포문화재단
문화예술 교육 정보 플랫폼



김포 역사문화 디지털아카이브

archive.gcf.or.kr
김포 역사문화 DB 플랫폼





